

Flauto in do

# "INNO EUCARISTICO"

Tradizionale  
elab. Salvatore **Mauro**

♩ = 90

*tr*

Salv. MAURO - E-MAIL: <salmauro@inwind.it> scaricate spartiti gratis al sito web: <http://www.salvatoremauro.it>  
(elaborazione ultimata nel 1999)

# "INNO EUCARISTICO"

Oboe

Tradizionale  
elab. Salvatore **Mauro**

1 *mf* *tr*

6

11

16 1 volta 2 volta

Salv. MAURO - E-MAIL: <salmauro@inwind.it> scaricate spartiti gratis al sito web: <http://www.salvatoremauro.it>  
(elaborazione ultimata nel 1999)

# "INNO EUCARISTICO"

Cl piccolo in Lab

Tradizionale  
elab. Salvatore **Mauro**

*mf*

*tr*

1

6

11

16

1 volta

2 volta

Salv. MAURO - E-MAIL: <salmauro@inwind.it> scaricate spartiti gratis al sito web: <http://www.salvatoremauro.it>  
(elaborazione ultimata nel 1999)

Cl piccolo in mib

# "INNO EUCARISTICO"

Tradizionale  
elab. Salvatore **Mauro**

Salv. MAURO - E-MAIL: <salmauro@inwind.it> scaricate spartiti gratis al sito web: <http://www.salvatoremauro.it>  
(elaborazione ultimata nel 1999)

1° Clarinetti sib A-B

# "INNO EUCARISTICO"

Tradizionale  
elab. Salvatore **Mauro**

2° Clarinetto Sib A

# "INNO EUCARISTICO"

Tradizionale  
elab. Salvatore **Mauro**

1  
*mf*

6

11

16

1 volta

2 volta

Salv. MAURO - E-MAIL: <salmauro@inwind.it> scaricate spartiti gratis al sito web: <http://www.salvatoremauro.it>  
(elaborazione ultimata nel 1999)

2° Clarinetto Sib B

# "INNO EUCARISTICO"

Tradizionale  
elab. Salvatore **Mauro**

Salv. MAURO - E-MAIL: <salmauro@inwind.it> scaricate spartiti gratis al sito web: <http://www.salvatoremauro.it>  
(elaborazione ultimata nel 1999)

Clarinetto Contralto

# "INNO EUCARISTICO"

Tradizionale  
elab. Salvatore **Mauro**

Salv. MAURO - E-MAIL: <salmauro@inwind.it> scaricate spartiti gratis al sito web: <http://www.salvatoremauro.it>  
(elaborazione ultimata nel 1999)

Clarinetto Basso sib

# "INNO EUCARISTICO"

Tradizionale  
elab. Salvatore **Mauro**

Salv. MAURO - E-MAIL: <salmauro@inwind.it> scaricate spartiti gratis al sito web: <http://www.salvatoremauro.it>  
(elaborazione ultimata nel 1999)

Sax Soprano sib

# "INNO EUCARISTICO"

Tradizionale  
elab. Salvatore **Mauro**

Salv. MAURO - E-MAIL: <salmauro@inwind.it> scaricate spartiti gratis al sito web: <http://www.salvatoremauro.it>  
(elaborazione ultimata nel 1999)

# "INNO EUCARISTICO"

Sax Contralto mib

Tradizionale  
elab. Salvatore **Mauro**

Salv. MAURO - E-MAIL: <salmauro@inwind.it> scaricate spartiti gratis al sito web: <http://www.salvatoremauro.it>  
(elaborazione ultimata nel 1999)

Sax Tenore sib

# "INNO EUCARISTICO"

Tradizionale  
elab. Salvatore **Mauro**

Salv. MAURO - E-MAIL: <salmauro@inwind.it> scaricate spartiti gratis al sito web: <http://www.salvatoremauro.it>  
(elaborazione ultimata nel 1999)

Sax Baritono mib

# "INNO EUCARISTICO"

Tradizionale  
elab. Salvatore **Mauro**

Salv. MAURO - E-MAIL: <salmauro@inwind.it> scaricate spartiti gratis al sito web: <http://www.salvatoremauro.it>  
(elaborazione ultimata nel 1999)

# "INNO EUCARISTICO"

Tromba Sib II

Tradizionale  
elab. Salvatore **Mauro**

Salv. MAURO - E-MAIL: <salmauro@inwind.it> scaricate spartiti gratis al sito web: <http://www.salvatoremauro.it>  
(elaborazione ultimata nel 1999)

Trombone I

"INNO EUCHARISTICO"

Tradizionale  
elab. Salvatore **Mauro**

Salv. MAURO - E-MAIL: <salmauro@inwind.it> scaricate spartiti gratis al sito web: <http://www.salvatoremauro.it>  
(elaborazione ultimata nel 1999)

Trombone III

"INNO EUCARISTICO"

Tradizionale  
elab. Salvatore **Mauro**

Salv. MAURO - E-MAIL: <salmauro@inwind.it> scaricate spartiti gratis al sito web: <http://www.salvatoremauro.it>  
(elaborazione ultimata nel 1999)

# "INNO EUCARISTICO"

Flic.Sopranino mib

Tradizionale  
elab. Salvatore **Mauro**

Salv. MAURO - E-MAIL: <salmauro@inwind.it> scaricate spartiti gratis al sito web: <http://www.salvatoremauro.it>  
(elaborazione ultimata nel 1999)

Flic.Soprano sib

# "INNO EUCARISTICO"

Tradizionale  
elab. Salvatore **Mauro**

Salv. MAURO - E-MAIL: <salmauro@inwind.it> scaricate spartiti gratis al sito web: <http://www.salvatoremauro.it>  
(elaborazione ultimata nel 1999)

# "INNO EUCARISTICO"

Corno in FA I

Tradizionale  
elab. Salvatore **Mauro**

Salv. MAURO - E-MAIL: <salmauro@inwind.it> scaricate spartiti gratis al sito web: <http://www.salvatoremauro.it>  
(elaborazione ultimata nel 1999)

Corno in FA II

# "INNO EUCARISTICO"

Tradizionale  
elab. Salvatore **Mauro**

Salv. MAURO - E-MAIL: <salmauro@inwind.it> scaricate spartiti gratis al sito web: <http://www.salvatoremauro.it>  
(elaborazione ultimata nel 1999)

Corno in FA III

# "INNO EUCARISTICO"

Tradizionale  
elab. Salvatore Mauro

Salv. MAURO - E-MAIL: <salmauro@inwind.it> scaricate spartiti gratis al sito web: <http://www.salvatoremauro.it>  
(elaborazione ultimata nel 1999)

Corno Mib I  
Flic. Contralto Mib I

# "INNO EUCARISTICO"

Tradizionale  
elab. Salvatore **Mauro**

Salv. MAURO - E-MAIL: <salmauro@inwind.it> scaricate spartiti gratis al sito web: <http://www.salvatoremauro.it>  
(elaborazione ultimata nel 1999)

Corno Mib II  
Flic. Contralto Mib II

# "INNO EUCARISTICO"

Tradizionale  
elab. Salvatore **Mauro**

Salv. MAURO - E-MAIL: <salmauro@inwind.it> scaricate spartiti gratis al sito web: <http://www.salvatoremauro.it>  
(elaborazione ultimata nel 1999)

Corno Mib III  
Flic. Contralto Mib III

# "INNO EUCARISTICO"

Tradizionale  
elab. Salvatore **Mauro**

Salv. MAURO - E-MAIL: <salmauro@inwind.it> scaricate spartiti gratis al sito web: <http://www.salvatoremauro.it>  
(elaborazione ultimata nel 1999)

# "INNO EUCARISTICO"

Fl. Tenore sib

Tradizionale  
elab. Salvatore **Mauro**

Salv. MAURO - E-MAIL: <salmauro@inwind.it> scaricate spartiti gratis al sito web: <http://www.salvatoremauro.it>  
(elaborazione ultimata nel 1999)

# "INNO EUCARISTICO"

Flic. Baritono I - II

Tradizionale  
elab. Salvatore **Mauro**

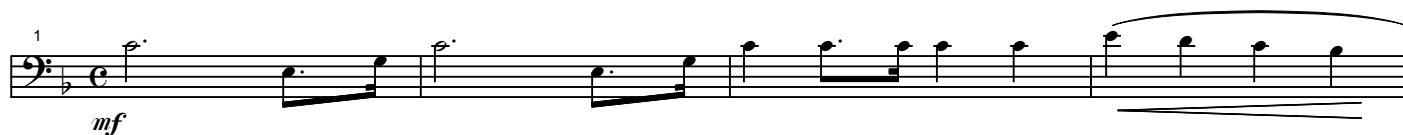

Salv. MAURO - E-MAIL: <salmauro@inwind.it> scaricate spartiti gratis al sito web: <http://www.salvatoremauro.it>  
(elaborazione ultimata nel 1999)

# "INNO EUCARISTICO"

Flic. Baritono I - II 

Tradizionale  
elab. Salvatore **Mauro**

Salv. MAURO - E-MAIL: <salmauro@inwind.it> scaricate spartiti gratis al sito web: <http://www.salvatoremauro.it>  
(elaborazione ultimata nel 1999)

# "INNO EUCARISTICO"

Basso Mib [C]

Tradizionale  
elab. Salvatore Mauro

Salv. MAURO - E-MAIL: <salmauro@inwind.it> scaricate spartiti gratis al sito web: <http://www.salvatoremauro.it>  
(elaborazione ultimata nel 1999)

# "INNO EUCARISTICO"

Bassi [C]

Tradizionale  
elab. Salvatore **Mauro**

Salv. MAURO - E-MAIL: <salmauro@inwind.it> scaricate spartiti gratis al sito web: <http://www.salvatoremauro.it>  
(elaborazione ultimata nel 1999)

# "INNO EUCARISTICO"

Tamburo

Tradizionale  
elab. Salvatore **Mauro**

1

*mf*

3

5

11

16

1 volta

2 volta

Salv. MAURO - E-MAIL: <salmauro@inwind.it> scaricate spartiti gratis al sito web: <http://www.salvatoremauro.it>  
(elaborazione ultimata nel 1999)

# "INNO EUCARISTICO"

Cassa e Piatti

Tradizionale  
elab. Salvatore **Mauro**

Salv. MAURO - E-MAIL: <salmauro@inwind.it> scaricate spartiti gratis al sito web: <http://www.salvatoremauro.it>  
(elaborazione ultimata nel 1999)